COMUNE DI NOVE
Provincia di Vicenza

P.A.T.

Elaborato

Scala 1:5000

VARIANTE DI ADEGUAMENTO STRUMENTO URBANISTICO GENERALE P.A.T.

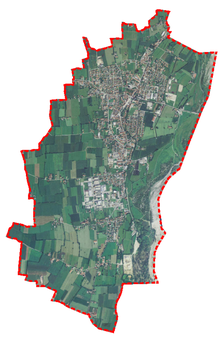

IL SINDACO
Dott.ssa Chiara Luisetto

IL SEGRETARIO
Dott. Giuseppe Lavedini

IL PROGETTISTA
Ing. Mario Garbino

Provvedimento:
Adottato D.C.C. n. 31 17/10/2018
Approvato D.C.C. n.

PROGETTISTA:
Ing. Mario Garbino
collaboratore: Ing. Lorena Lazzarotto

Elaborazione dati e realizzazione grafica "Studio Garbino"
Largo Parolini, 131 - Bassano del Grappa (VI)
tel. 0424 521137 - fax 0424 521037 - e-mail studiogarbino@libero.it

Responsabile Area Tecnica
Arch. Cristiano Caputi

DATA: *dicembre 2018*

LEGENDA

Confini Comunali

AREE DI URBANIZZAZIONE CONSOLIDATA

Aree a prevalente destinazione residenziale

Aree a prevalente destinazione produttiva

Aree di urbanizzazione consolidata inserite con la presente Variante di Adeguamento al PAT e già zonizzate in sede di P.R.G. e di P.I.

Aree di Edificazione Diffusa

Aree a Servizi di interesse comune di maggior rilevanza
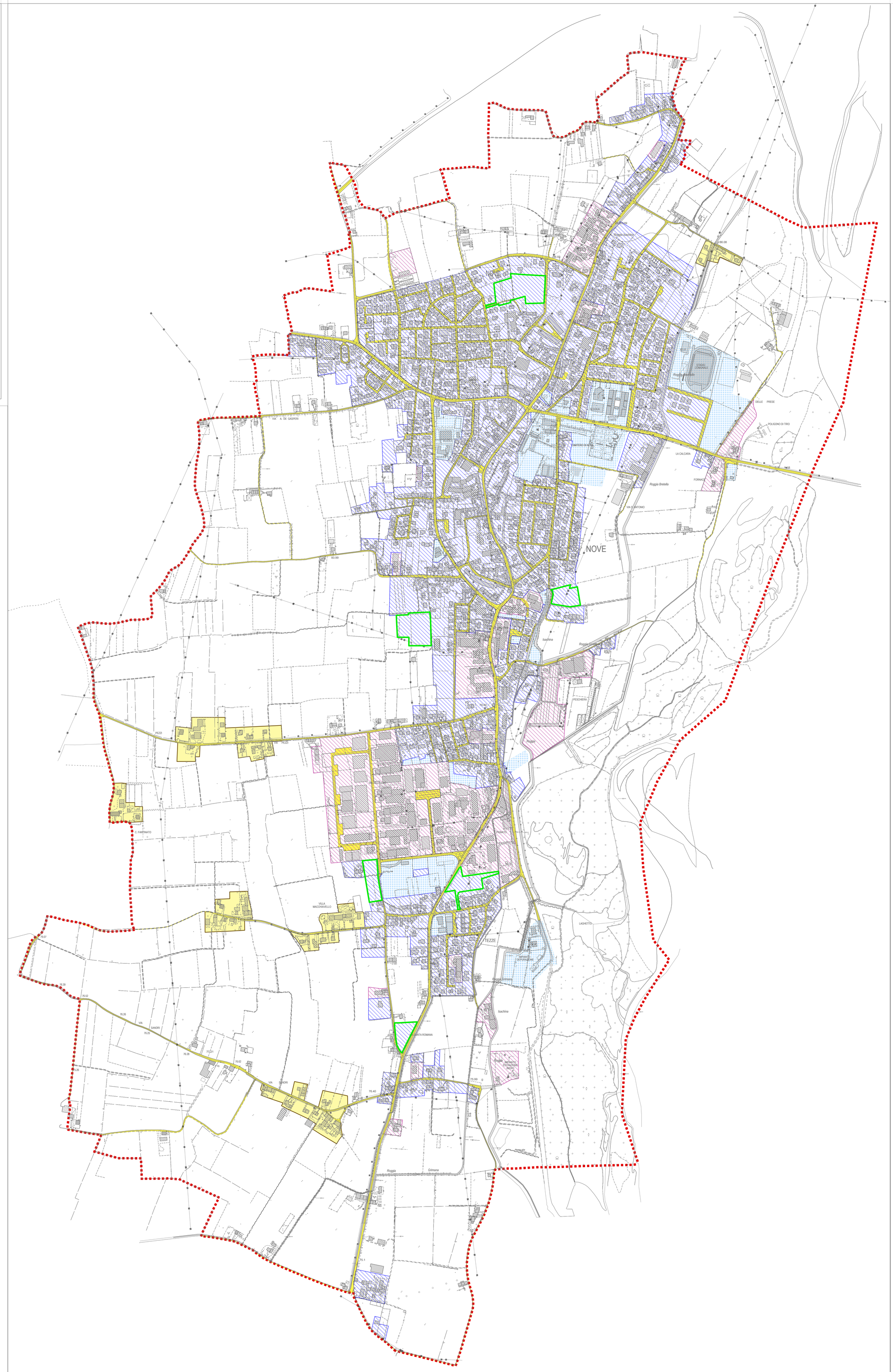
Viabilità